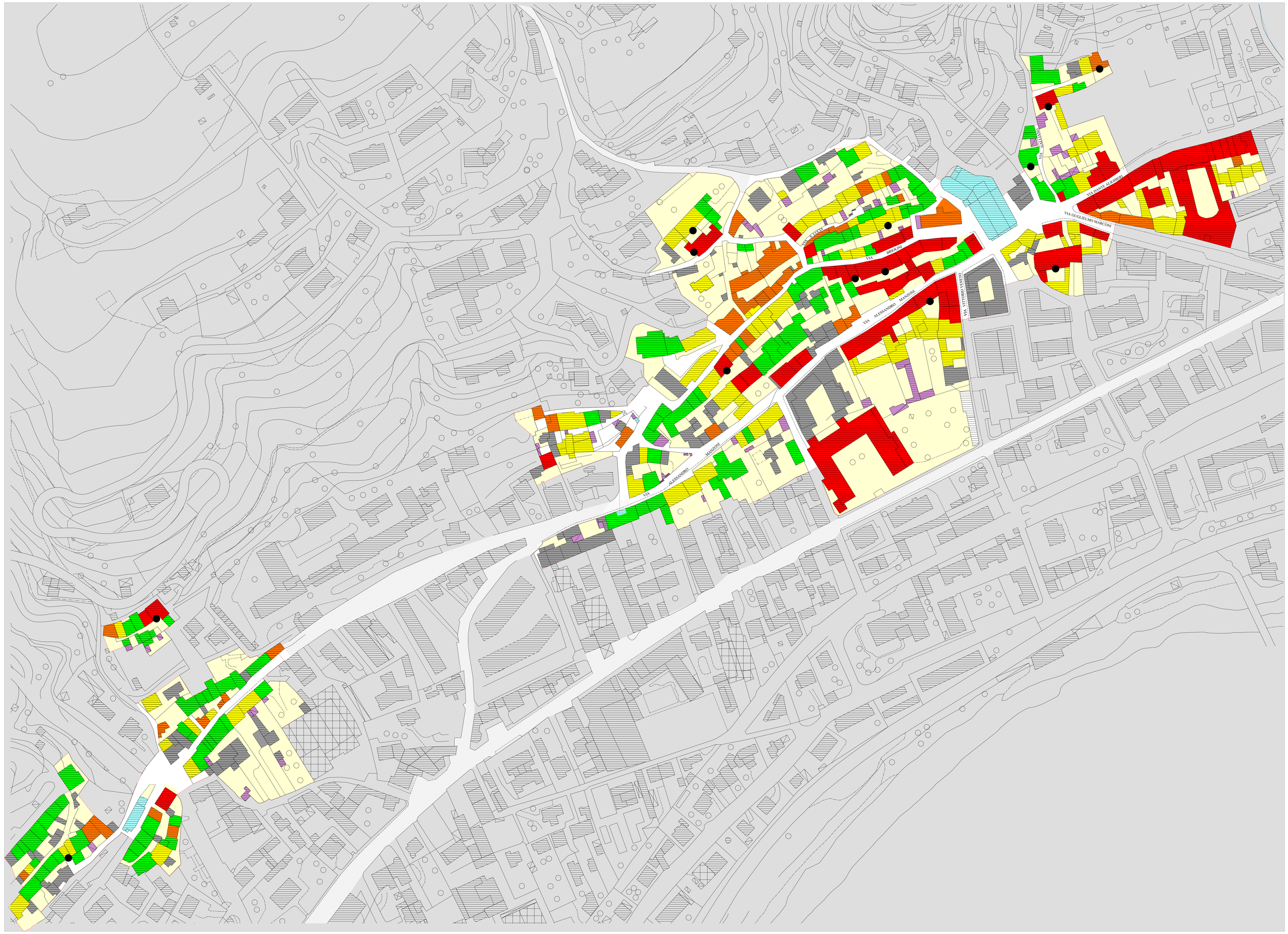

LEGENDA

- EDIFICI EMERGENTI DI VALORE STORICO - ARCHITETTONICO
- EDIFICI E AMBITI CARATTERIZZATI DA IMPIANTO ORIGINARIO E DALLA PRESENZA DI ELEMENTI ARCHITETTONICI SIGNIFICATIVI E DA UN LINGUAGGIO COMPOSITIVO RICONOSCIBILE
- EDIFICI ANCHE IN SITUAZIONE DI DEGRADO/ABBANDONO CHE PER CARATTERI MORFOLOGICI, AMBIENTALI E DI IMPIANTO CONCORRONO ALLA CONFIGURAZIONE DEL NUCLEO DI ANTICA FORMAZIONE
- EDIFICI E AMBITI INTERESSATI DA INTERVENTI RECENTI RISPETTOSI DELL'IMPIANTO E DEI CARATTERI DELL'EDILIZIA STORICA E/O REALIZZATI CON SCHEMA COMPOSITIVO E FINITURE COERENTI CON IL CONTESTO DELL'EDILIZIA STORICA
- EDIFICI E AMBITI DI SISTEMAZIONE RECENTE O RELATIVAMENTE RECENTIE ATTUATI NEL RISPETTO DELL'IMPIANTO ORIGINARIO MA ALTERATI NEL DISEGNO DELLE APERTURE E DELLE FINITURE
- EDIFICIO OGGETTO DI INTERVENTI O DI NUOVA EDIFICAZIONE NON ADEGUATI O ESTRANEI AL CONTESTO DELL'EDILIZIA STORICA
- COMPARTI CON PRESENZA DI SITUAZIONI DISOMOGENEIE IN CONTRASTO CON I CARATTERI AMBIENTALI E/O COSTITUENTI SUPERFETAZIONI
- AREE PERTINENZIALI
- PRESENZA DI ELEMENTI DI CARATTERE ARCHITETTONICO - DECORATIVO - ARTISTICO

N

PIANO DELLE REGOLE

COMUNE DI GAZZANIGA

" GAGENIGA " - PROVINCIA DI BERGAMO

PIANO DI GOVERNO DEL TERRITORIO

C2/1 ANALISI SUGLI AMBITI DI ANTICA FORMAZIONE

- GAZZANIGA - SCALA: 1:1000

PROGETTO E COORDINAMENTO
Dott. Arch. Piergiorgio Tosetti

GRUPPO DI PROGETTAZIONE
Geom. Camillo Bertocchi
Arch. Vittorio Pagetti

STUDIO GEOLOGICO E SISMICO
Dott. Geol. Sergio Ghilardi

PROCEDIMENTO V.A.S
Autorità Procedente
Geom. Camillo Bertocchi
Autorità Competente
Geom. Stefano Pievani

AMMINISTRAZIONE COMUNALE
Guido Valoti Sindaco
Davide Cattaneo Ass. Urbanistica

SEGRETARIO COMUNALE
Dott. Luigi Vezzoli

Adottato con delibera di Consiglio Comunale n.4 in data 12 marzo 2012
Approvato con delibera di Consiglio Comunale n.30 in data 31 luglio 2012
Pubblicato sul BURL n° ..... del .....