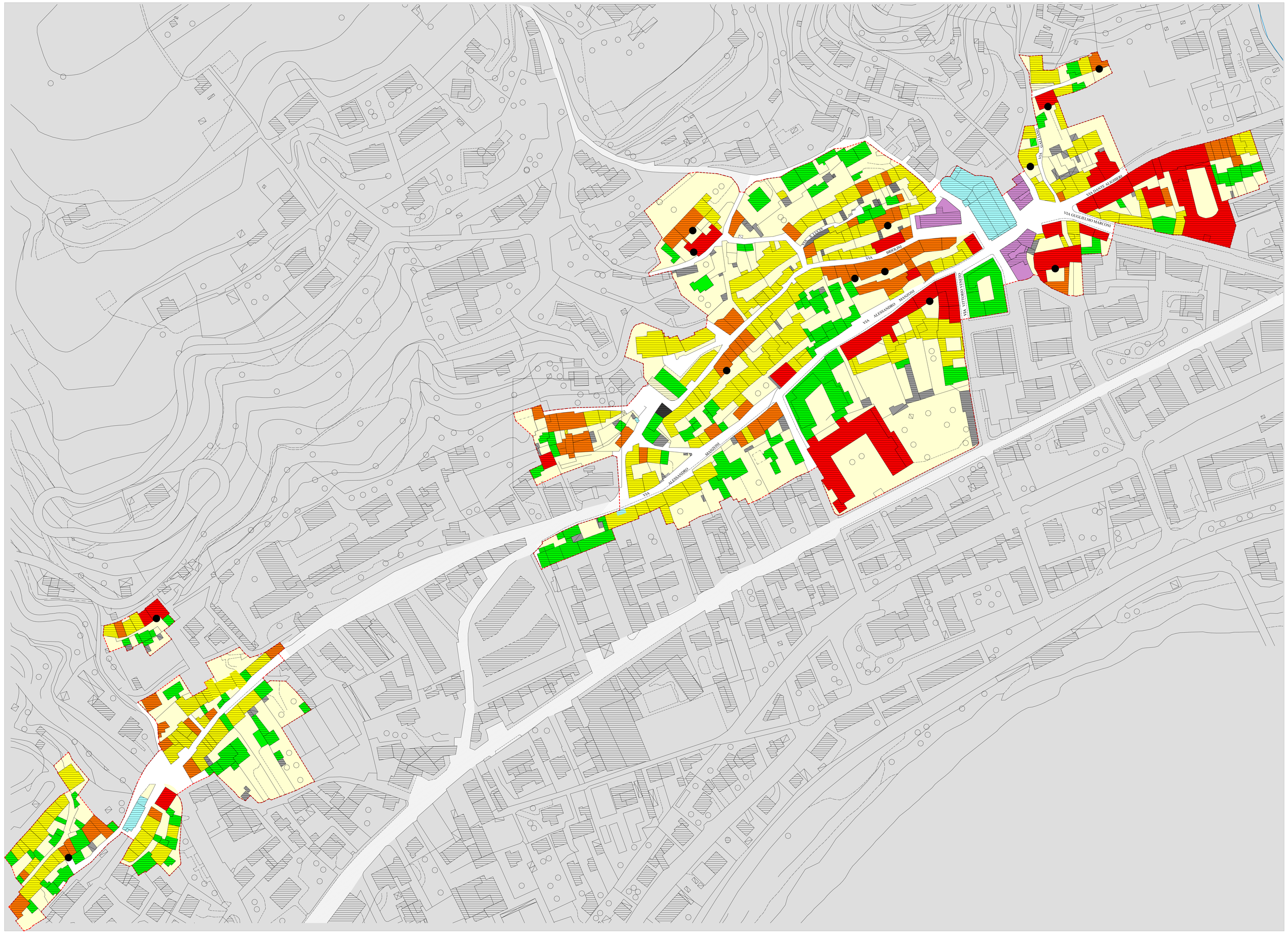

LEGENDA

- GRADO 1:
  EDIFICI SOGGETTI ALLA TUTELA ASSOLUTA SOGGETTI A INTERVENTI DI RESTAURO E RIPRISTINO CONSERVATIVO
- GRADO 2:
  EDIFICI SOGGETTI ALLA CONSERVAZIONE DEGLI INTERNI E DEGLI ESTERNI
- GRADO 3:
  EDIFICI SOGGETTI ALLA CONSERVAZIONE DEGLI ESTERNI
- GRADO 4:
  EDIFICI SOGGETTI ALLA CONSERVAZIONE DELLA MORFOLOGIA E DELLA TIPOLOGIA
- GRADO 5:
  EDIFICI SOGGETTI ALLA SEMPLICE LIMITAZIONE VOLUMETRICA ENTRO I LIMITI DI QUELLA ESISTENTE
- GRADO 6:
  EDIFICI PER I QUALI E' RICHIESTA LA DEMOLIZIONE PERCHE' IN CONTRASTO CON I CARATTERI AMBIENTALI
- N2 - AMBITI DI ANTICA FORMAZIONE ASSOGGETTATI A PIANIFICAZIONE ATTUATIVA - Art. 21
- AREE PERTINENZIALI
- PRESENZA DI ELEMENTI DI CARATTERE ARCHITETTONICO - DECORATIVO - ARTISTICO

N

PIANO DELLE REGOLE

COMUNE DI GAZZANIGA

" GAGENIGA " - PROVINCIA DI BERGAMO

PIANO DI GOVERNO DEL TERRITORIO

C4/1 DISCIPLINA DEGLI INTERVENTI SUGLI AMBITI DI ANTICA FORMAZIONE

- GAZZANIGA - SCALA: 1:1000

PROGETTO E COORDINAMENTO
Dott. Arch. Piergiorgio Tosetti

GRUPPO DI PROGETTAZIONE
Geom. Camillo Bertocchi
Arch. Vittorio Pagetti

STUDIO GEOLOGICO E SISMICO
Dott. Geol. Sergio Ghilardi

PROCEDIMENTO V.A.S
Autorità Procedente
Geom. Camillo Bertocchi
Autorità Competente
Geom. Stefano Pievani

AMMINISTRAZIONE COMUNALE
Guido Valoti Sindaco
Davide Cattaneo Ass. Urbanistica

SEGRETARIO COMUNALE
Dott. Luigi Vezzoli

Adottato con delibera di Consiglio Comunale n. 4 in data 12 marzo 2012
Approvato con delibera di Consiglio Comunale n. 30 in data 31 luglio 2012
Pubblicato sul BURL n° ..... del .....